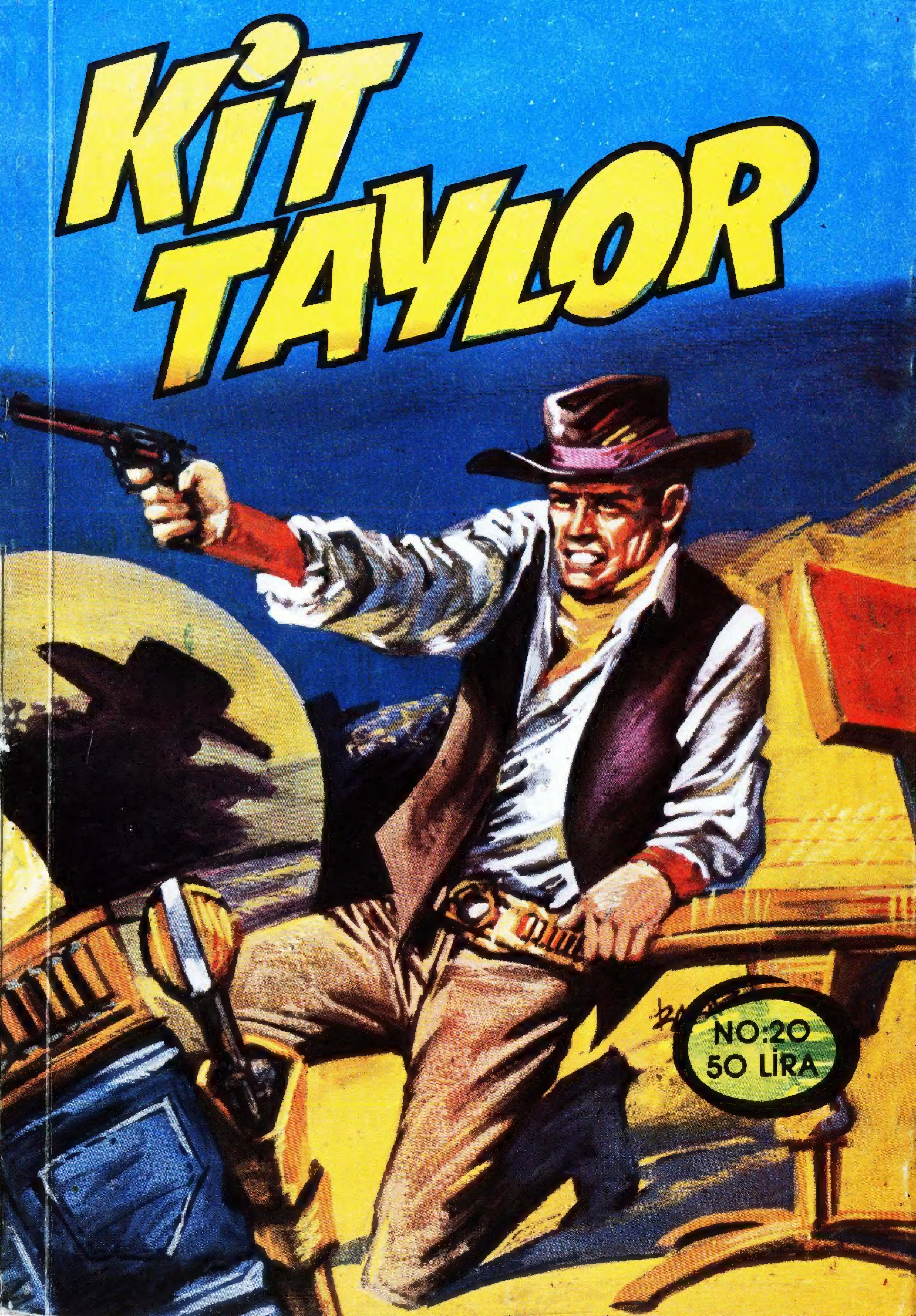
KİT TAYLOR
NO:20
50 LİRA

KÖR DEMİRYOLU

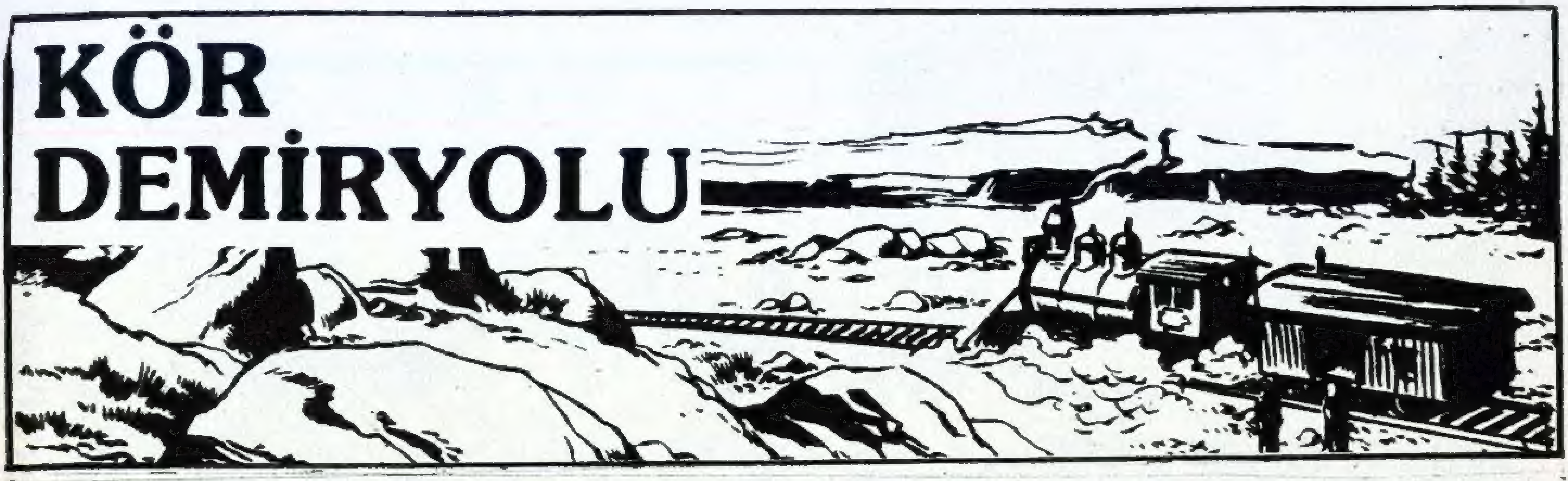

ANGUS MORTİMER "TEKSAS PASİFİK" TRENİ SOYGUNUNU YAPTIKTAN SONRA RANCERLER TARAFINDAN YAKALANIR. FAKAT ALTININ YERİNİ ÖĞRENEMEZLER. BU YÜZDEN HAYDUTU SERBEST BIRAKIRLAR. ALTINI GİZLEDİĞİ YERİ ÖĞRENECEKLERİNİ ÜMİT EDERLER FAKAT ANGUS ONUNLA VE PİNKERTON ACENTESİ DEDEKTİFİYLE EĞLENİR.

KİT VE DEDEKTİF ÖFKEYLE ANGUS MORTİMER'İN SÖYLEDİKLERİNİ DİNLERLER...

SİZ DE DAĞLARIN ARASINDA GEZMİŞ OLDUNUZ SIHHATİNİZE İYİ GELİR...
BEN..BEN SENİ ÖLDÜRECEĞİM
SİNİRLERİNİZE HAKİM OLUN CONNARS!
OKEY ANGUS! BİZİMLE EĞLENDİN VE BOŞUNA VAKİT KAYBETTİRDİN...
ŞİMDİ ALVARADO'YA DÖNÜYORUZ...
İYİ SÖYLEDİN KİT! AH! AH! AH!
DAHA SONRA DÖNÜŞ YOLUNDA...
GÖRÜYOR MUSUNUZ CONNARS SİZİN PLANINIZ PEK ÇOK KATİLİ SUÇÜSTÜ YAKALAMAYA YARARDI FAKAT BUNUN GİBİ BİR TİP...
UH!

ANGUS BÖYLE TUZAK-LARA DÜŞMEYECEK KA-DAR AKILLI ÜSTELİK DE SEMPATİK BİR ALÇAK.
CANI CEHEN-NEME
UNUTMAYIN SEM-PATİK DEDİĞİNİZ BU ALÇAK KAÇ KİŞİNİN CANINA KIYDI...
UNUTMU YORUM!
SADECE DÜŞÜNÜYO-RUM BU ADAM KATİL DE-ĞİL DE BİR KANUN ADA-MI OLSAYDI NE YA-PARDI DİYE...
BİLDİĞİM TEK ŞEY BU GÖREVİ BAŞARAMADIK KİT !

ERTESİ GÜN...
UH! NE SI-
CAK BÖYLE
ALVARADO'YA DÖNMEK İÇİN
EN KISA YOLUN BU OLDUĞUNA
EMİN MİSİN?
BÖYLECE YOLU
YİRMİ SAAT KISALT-
MIŞ OLUYORUZ
ÖYLE AMA
SUYUMUZ DA
BİTTİ...
BEN DE
ÇOK SUSA-
DIM...
BENİM DE BO-
ĞAZIM KURU-
DU RANCER

SAKİN OLUN !_ SİZİ SU_ SUZLUKTAN ÖLDÜR_ MEK İÇİN BURAYA GETİRMEDİM.
SUYUN YERİNİ Bİ_ LİYORUM AMA ÜÇÜMÜ_ ZÜN GİTMESİ FUZULİ
SİZ BENİ ŞU KA_ YALIĞIN GÖLGESİN_ DE BEKLEYİN
ŞİMDİ MATARA_ LARINIZI VERİN.
CONNARS GÖZÜNÜZÜ BİRAN BİLE SEVGİLİ DEMİRYOLCU_ MUZDAN AYIRMAYIN !
MERAK ETME KİT !

PİNKERTON'UN DEDEKTİFİ KAFESE GİRMEZ !
HAH ! AH ! .. O KADAR EMİN OLMAYIN !
HAYDİ... BEN SU ALMAYA GİDİYORUM...
YARIM SAAT SONRA DÖNECEĞİM... HOŞÇAKALIN !

ON DAKİKA SONRA...
İŞTE ÖLÜ SU...
CONNARS'İN İŞİ ÇOK!
GERÇEKTEN AN-GUS GİBİ BİRİSİYLE MÜCADELE ETMEK ÇOK ZOR!
BİR DE İYİ GÖRÜNÜŞÜ VAR...
ÜSTELİK SEMPA-TİK SEMPATİK GÜLÜYOR...

YAZIK !.. İYİ BİR ARKADAŞ OLABİLİRDİ !..
HALBUKİ ...
ZAVALLI ANGUS'U İDAM EDECEKLER !
BİRAZ SONRA MATARALARI DOLDURUP ÖLÜ SUYUN YANINDAN AYRILAN KİT..
ON DAKİKA İÇİNDE KAYALIĞIN YANINA VARDI...
TUHAF ! KİMSEYİ GÖREMİYORUM

TANRIM !
BIÇAKLANMIŞ... BİR KÖPEK GİBİ ÖLDÜRÜLMÜŞ
ANGUS YAPTI TABİİ.. BANA DİNLENMİŞ AT BIRAKMAMAK İÇİN CONNARS'IN ATINI DA ALMIŞ
BEN DE AZ ÖNCE SEMPATİK BİR KATİLİ DÜŞÜNÜYORDUM! ANGUS MORTIMER, DEFTERE BİR CİNAYETİN DAHA YAZILDI.

ŞİMDİ ONU YAKALAMALIYIM...
CONNARS GİBİ TECRÜBELİ BİR ADAMA BU OYUNU NASIL OYNAYABİLDİ ?
HERHALDE ONU DA NEŞELİ GÜLÜŞLERİNDEN BİRİYLE KANDIRMIŞTIR.
DEDEKTİF DE BENİM GİBİ İNANDI ONA...
LANET OLASI !
DAHA SONRA...
?

BU ANGUS'UN ATI... BUNU BIRAKIP ÖBÜRÜNÜ ALMIŞ...
ARTIK YAKALAYAMAM BENİM ATIM DA ÇOK YORULDU...
ZAVALLI CONNARS'I GÖMMEKTEN BAŞKA ÇARE YOK.
YİNE YENİLDİM !.. KUMANDANA NE YÜZLE ÇIKACAĞIM ?
KİT ZAVALLI DEDEKTİFİ GÖMDÜĞÜNDE AKŞAM OLMAK ÜZEREYDİ, HÜZÜN İÇİNDE ALVARADO YOLUNA KOYULDU...

BİR HAFTA SONRA ALVARADO'DA...
MORALİNİ BOZMA OĞLUM.
BOŞ VER FRANKIE!
BURADA NE BEKLİYORUZ? KUMANDAN İÇERİ GİRMEMİZİ SÖYLEMİŞTİ.
BİR TÜRLÜ HAZMEDEMİYORUM.
MÜCADELEDEN VAZGEÇİP YENİLGİYİ KABUL EDEMEM.
UH! ÖYLE TİPSİN Kİ! KIRILIRSIN AMA EĞİLMEZSİN.
BENİ DE YANINA ALSAYDIN, BELKİ...
HAKLISIN İHTİYAR!
FAKAT CONNARS İKİMİZİN GİTMESİNİ İSTEDİ...

CONNARS İKİ KİŞİ OLURSAK GÖRÜLME_ YİZ DİYORDU...
HIMM!
HALBUKİ O HAYDUT SİZİNLE ALAY ETTİ_ NE GÜZEL BİR SONUÇ!
NEYSE! ATLARIN EYERİNİ TAKAYIM DA KALEYE DÖ_ NELİM.
BİR DAKİKA!
SON BİR DE_ NEME!.. BE_ NİMLE GEL!
?
NEREYE?
TREN İSTAS_ YONUNA!
HEY! SON GÜN_ LERDEKİ DERT_ LER SANA YET_ MEDİ Mİ?
HAYIR! YETMEDİ.

BİRAZ SONRA...
BU VAGON MU? PEK ÇOK YÜKÜ VARDI...FA-KAT NELER OLDUKLARINI HATIRLAMIYORUM - DEFTERE BAKAYIM
TEXAS-PACIFIC RAILWAY COMPANY
BAKALIM.... İŞTE BULDUM
ALVARADO
ÇOK ATEŞ EDİLDİĞİ İÇİN HARABOLDU.
BİZ DE ONU KÖR DEMİRYOLUNA ÇEK-TİK. BURADAN BİR MİL UZAKTAKİ İTASKO YOLU-NA...
TP

TEŞEKKÜRLER ŞEF / İSTEDİĞİMİZİ ÖĞREN_ DİK. GİDELİM.
FAKAT!
HEY! OĞLUM... AK ŞAM OLUYOR, KARNIM DA ACIKTI!
BU İŞİ YARINA BIRAKAMAZ MIYIZ?
YEMEĞİ ER_ TELEYECEKSİN.
BU POSTA VAGONUNDA NE BULACAĞINI SANI_ YORSUN ?
HİÇBİR FİK_ RİM YOK CANIM!
YALNIZ BU HİKAYE O LA_ NET OLASI VAGONDA BAŞ_ LADI... SON BİR DEFA BAK_ MAK İSTİYORUM BU YÜZDEN

SONRA...SONRA AKLIMDA BİR FİKİR VAR... DELİCE DE OLSA
İŞTE VAGON ORDA... KONTROL EDEBİLİRİZ.
BENİ MERAKLANDIRMA KİT! HADİ ANAT...
BASİT. BU HİKAYENİN AÇIKLANMAMIŞ BİR YANI VARDI!
CONNARS NE DEMİŞTİ? HATIRLADIN MI? BU HAZİNE ÇOK AĞIR BEŞ AYRI TORBADAYDI...
US MAIL

ANGUS MORTİMER VE SUÇ ORTAĞI TİMOTY BU KADAR YÜKÜ NASIL TAŞIYABİLİRLER ?
ÖYLE AMA BUNU BUGÜNE KADAR ÇOK DÜŞÜNDÜK
...VE HİÇ BİR SONUÇ ÇIKARAMADIK !
YA CEVABINI BEN BULDUYSAM ?
SÖYLE BAKALIM !
DİNLE ÖYLEYSE... BENCE...
BU HAZİNEYİ BAŞKA YERE TAŞIMADILAR.... POSTA VAGONUNDA KALDI...
ŞAKA MI EDİYORSUN KİT ?
HAYIR.

GİDİP BİR GÖZ ATALIM !...
UF ! BU FİKRİ PEK TUTMADIM KİT !
GÖRDÜN MÜ ? BİRŞEY YOK !
AFERİN KURNAZ ! EĞER TORBALAR ORTADA OLSAYDI HERKES BULURDU ZATEN...
BİNLERCE HİYLELİ ZAR AŞKINA !... NE İSTİYORSUN SEN?
DÜŞÜN... TRENE HÜCUM EDİLDİKTEN SONRA VAGONU AYIRDILAR, VE ALTINLARIN HEPSİNİ GÖTÜRDÜLER SANDIK.
HİÇ BİRİMİZ BURADA ARAMAYI AKIL ETMEDİK...

NEREDE ARAYACAKSIN? BURASI BOŞ... HİÇ BİR ŞEY YOK!
EMİN MİSİN?
MORTİMER VE TİMOTY BU TRENİN KONDÜKTÖRLERİYDİ... BELKİ DE TAHTALARIN ALTINA GÖMDÜLER?
KANSAS'IN BİNLERCE KUMARHANESİ AŞKINA! EĞER ALTIN BURADAYSA ŞAŞARIM DOĞRUSU!
TOC TOC
HAYDİ! TAHTALARI SÖKMEYE ÇALIŞALIM.
SCRICK

VAY CANINA!
YİNE ROMA TİZMALARIM TUTTU!
KOBUK CR EEK MINES
ALTIN! KOBUK CREEK'TEN ÇIKAN ALTIN!... ŞAHANE!
HERŞEY APAÇIK FRANKİE ...MORTİMER DAHİYANE BİR FIKİRLE ALTINLARI BURAYA BIRAKTI... ARAYACAĞIMIZI HİÇ TAHMİN ETMİYORDU...

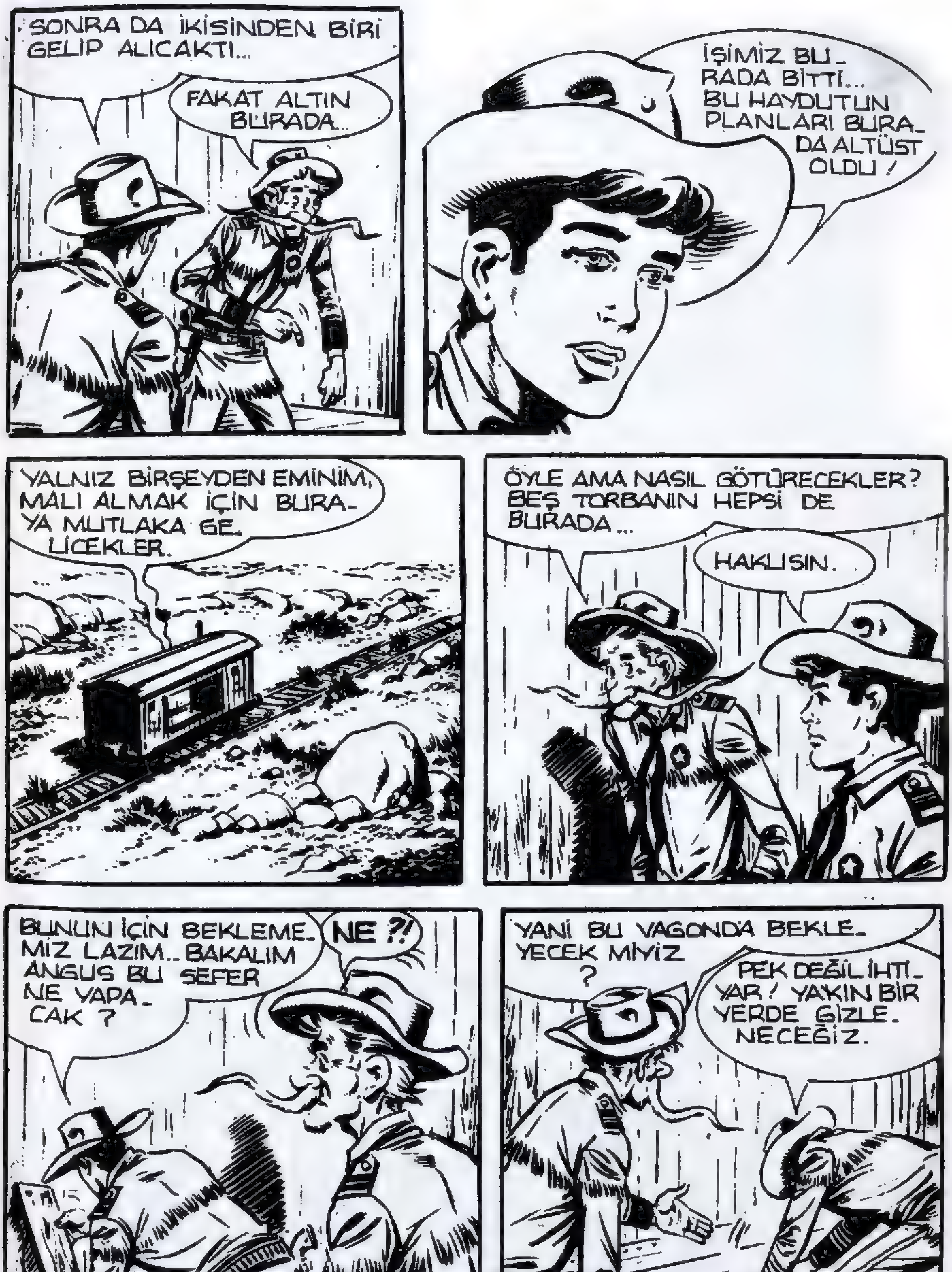
SONRA DA İKİSİNDEN BİRİ GELİP ALICAKTI...
FAKAT ALTIN BURADA...
İŞİMİZ BURADA BİTTİ... BU HAYDUTUN PLANLARI BURADA ALTÜST OLDU!
YALNIZ BİRŞEYDEN EMİNİM, MALI ALMAK İÇİN BURAYA MUTLAKA GELİCEKLER.
ÖYLE AMA NASIL GÖTÜRECEKLER? BEŞ TORBANIN HEPSİ DE BURADA...
HAKLISIN.
BUNUN İÇİN BEKLEMEMİZ LAZIM.. BAKALIM ANGUS BU SEFER NE YAPACAK?
NE?!
YANİ BU VAGONDA BEKLEYECEK MİYİZ?
PEK DEĞİL İHTİYAR! YAKIN BİR YERDE GİZLENECEĞİZ.

PEKİ ! ÖNCE ŞERİFE HABER VERSEK DE ALTINLARI TAŞI_ SALAR?
TUM
TUM
OLMAZ ! MORTİMER'İ YAKALAMAK İÇİN BU TU_ ZAĞI KUR_ MALIYIZ
HERŞEYİ OL_ DUĞU GİBİ BI_ RAKA_ CAĞIZ.
BU ADAM TİLKİDEN DE KURNAZ.. UNUT MA FRANKİE !
HERŞEYİ ESKİSİ GİBİ BIRAKTIM, ARKADAŞIMIZ ŞÜPHELENMİ_ YECEK..
GEL FRANKİE... GİZLENELİM..

İŞTE BU ÇALILARIN ARKASINA GİZLENECEĞİZ.
HEY! ETRAFI DİKEN DOLU...
HAYDİ... FAZLA SÖYLENME
BURADAN HERŞEYİ GÖREBİLİRİZ.
BİR SORU SORABİLİR MİYİM ?
DİNLİYORUM
BENİ BU DİKENLER ARASINDA NE KADAR TUTACAKSIN ?
GERÇEKTEN BİLMİYORUM FRANKIE !

BU BEKLEYİŞ BELKİ BİR GÜN BELKİ BİR HAFTA...KİM BİLİR?
BİNLERCE HİYLELİ ZAR AŞKINA! NEDEN BİR AY VEYA BİR YIL OLMASIN?
O SIRADA KARANLIK BASTI...
İKİ RANCER DE GİZLENDİKLERİ YERDE DİKKAT KESİLMİŞLERDİ...
FAKAT GECE SESSİZ GEÇTİ VE SABAH...
YIKANMAK İSTİYORUM, ACIKTIM, SUSADIM
SIRAYLA BEKLERİZ...

ALVARADO'DAKİ OTELE GİT... ÖĞLENE DOĞRU TEKRAR GEL
ŞERİFE HABER VERMEMİ İSTEMİYOR MUSUN?
HAYIR DEDİM ! EĞER ŞERİF TORBALARI ALMAĞA GELİRSE HABERİ BÜTÜN ŞEHİR DUYAR
BİZİM KUŞ DA KAFESE GİRMEKTEN KURTULUR!...
GİDİP GELİRKEN KİMSEYE GÖRÜNMEMEYE ÇALIŞ !
PEKİ... PEKİ...
ÖĞLENDE FRANKİE İLE KİT NÖBET DEĞİŞTİRDİLER.
VE GÜNEŞ BATARKEN...
GÜZELCE UYU FRANKİE ! SENİ YARIN SABAH BEKLİYORUM.
İYİ GECELER

GAYRET! DİKENLER ARASINDA BİR GE- CE DAHA !..
ETRAF KARARIYORDU...
VE SONUNDA ŞEKİLLER İYİ- CE GÖRÜN- MEZ OLDU...
GECE KUŞLARININ SESİ DUYULUYOR- DU...
UH-UH-UH
ÇAKALLAR O SESSİZLİKTE ULUYORDU...
UUUUUUUUH!

GECE AĞIR AĞIR İLER-
LİYORDU...
EN NİHAYET SABAHIN DÖRDÜNDE
HEY!
BU SES!...
YENİ BİR LO-
KOMOTİF Mİ?

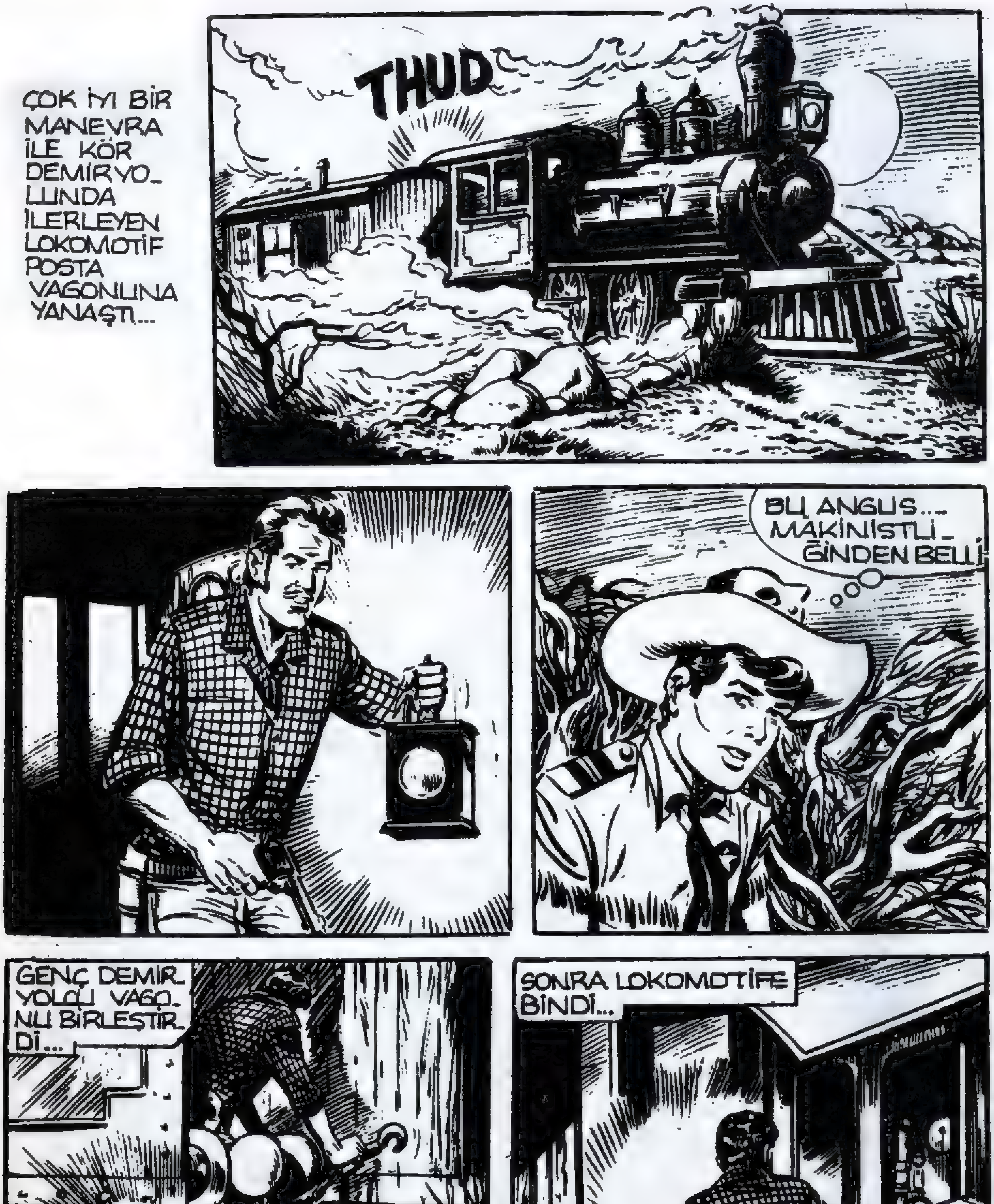

ÇOK İYİ BİR MANEVRA İLE KÖR DEMİRYOLUNDA İLERLEYEN LOKOMOTİF POSTA VAGONUNA YANAŞTI...
THUD
BU ANGUS... MAKİNİSTLİĞİNDEN BELLİ
GENÇ DEMİR YOLCU VAGONU BİRLEŞTİRDİ...
SONRA LOKOMOTİFE BİNDİ...

VE HAREKET ETTİRDİ...
GİDİYOR... YETİŞMELİ-YİM

EN KOLAY
ŞEKİLDE YÜKÜ
TAŞIMANIN
ÇARESİNİ
BULDU.
ŞIMDİ NEREYE
GİDİYOR, ÇOK MERAK
EDİYORUM?
KİT MERAKINI ÇABUK GİDERDİ...ÇOKTANDIR TERKEDİLMİŞ BİR
DEMİRYOLUNDA İLERLİYORDU VE RAYLARIN BİTTİĞİ YERE
KADAR DA İLERLEDİ...

LOKOMOTİF DURDUĞUNDA SABAH OLMAK ÜZEREYDİ...
FRSSSC!!
NİHAYET GELDİK!
ŞİMDİ TORBALARI RAFİNERİYE GÖTÜR-MELİYİM...
ARTIK TEHLİKE BİT-Tİ.. RANCERLER KALE-YE DÖNMÜŞLERDİR
TEBRİKLER ANGUS MORTİMER! ARTIK ZENGİNSİN...

HER SABAH KAHVALTIDA ÇUKULATA YİYEBİLECEĞİM! HAH!AH!
SENİ NEŞELİ GÖRÜYORUM ANGUS MORTİMER!
!!
ŞAŞIRDIM, VİCDANINDA KAÇ KİŞİNİN CESEDİ VAR?
KİT!... KİT TAYLOR!
FAKAT, NASIL?.. NASIL?
DÜŞÜNDÜM SEVİMLİ HAYDUT!
PLANINI EN UFAK TEFERRUATINA KADAR HESAPLADIM... VE İŞTE BURADAYIM...
HERŞEYİ BİLİYORDUN.

TABİİ! ALTIN TAHTALARIN ARASINDA GİZLİ..
...SEN BU İŞLERİ ZATEN TİMOTY İLE BİRLİKTE ÇOK ÖNCEDEN PLANLADIN.
HERŞEYİ BİLİYORUM ANGUS.
PİNKERTON'UN DEDEKTİFİNİ ÖLDÜRDÜKTEN SONRA İDAMDAN KURTULAMAYACAKSIN.
HAH! HAH! HAH! BENİ FENA YAKALADIN.
?
BENDEN KURNAZ ÇIKTIN, HEM DE ÇOK KURNAZ!
ŞİMDİ GÜLECEK NE VAR?

NEDEN GÜLMEYEYİM Kİ ? BU İŞİ BECERDİN SENİN NAMINA SEVİNDİM !
APTAL ! ANLAMIYOR MUSUN ?
BOYNUNA İP GEÇMİŞ SAYILIR !
UH ! BELLİ OLMAZ ARKADAŞ
SİLAHIM DAHA KILIFINDA !
UNUTMA!
... BENİM DE SİLAHIM ELİMDE...
AH! AH! HAKLISIN KİT! YİNE HAKLISIN!

İYİ! ŞİMDİ SİLAHI ÇEKİP SENİ VURACAĞIM!
YAPAMAZSIN ANGUS!
YAŞAMAK İSTİYORSAN YAPAMAZSIN!
AH! BU DEFA FARKLI!
?
BİRAZ ÖNCE SEN İDAM EDİLECEĞİMİ SÖYLEMEDİN Mİ? O ZAMAN KAYBEDECEK NEYİM VAR?
SÖYLESENE NE KAYBEDECEĞİM?
FAKAT!
DİKKAT KİT!!!

BANÇ
BANG
AH...
BİTTİ !

BİR SAAT SONRA...
KİT! HEY KİT!
SENİ ARA-DIM DURDUM, NE VAGON YE-RİNDEYDİ, NE DE SEN!
ÇOK MERAKLANDIM.
SONRA UFUKTA BUNU GÖRDÜM... VE BURADA OLDUĞUNU ANLADIM. BU LOKOMOTİF DE NERE-DEN ÇIKTI?
DAHA SON-RA ANLATIRIM FRANKIE...

HEMEN ALVARADO ŞERİFİNE GİDİP AL_ TINI BULDUĞUMU_ ZU SÖYLEYELİM
FAKAT ANGUS MORTIMER? ONU TUZAĞA DÜŞÜRMEDEN HA_ BER VERME_ YELİM DİYOR_ DUN?
FİKRİNİ Mİ DE_ ĞİŞTİRDİN?
ANGUS İŞİ BİTTİ FRAN_ KIE!
BİNLERCE HİYLELİ ZAR AŞKINA! DAHA AZ ESRARENGİZ OL DA BU HAY_ DUTUN NERE_ DE OLDUĞUNU SÖYLE...
ARTIK GÜNEŞİN ISITAMIYACA_ ĞI KÖTÜ BİR YERDE İHTİ_ YAR!
BU MACERANIN SONU

BAŞI DERTTE ÜÇ KIZ KARDEŞ

YENİ MACERA

KALENİN İÇİNDE HAYAT HERZAMANKİ GİBİYDİ... RANGERLERİN ÇOĞU EĞİTİMDEYDİ
SİLAHLAR ELE !
... BAZILARI DA YÜZBAŞI O'HARA GİBİ OLGUN BAYANLARA TEKLİFTE BULUNUYORDU ...
ÖYLEYSE ROSA... BÜYÜK ADIMI ATMAĞA HAZIR MISINIZ?
UH!
YARIN LAREDO'YA GİDEBİLİRİZ VE BİR NİKAH MEMURU BULUP EVLENEBİLİRİZ...
BİLİYOR MUSUNUZ HENÜZ ANLAYAMADIM BENİ Mİ İSTİYORSUNUZ...

...YOKSA YAPTIĞIM TATLILARI MI?
NASIL BÖYLE BİRŞEY DÜŞÜNEBİLİRSİNİZ ROSE MORNİNG? BENİM BİR EŞE İHTİYACIM VAR AHÇIYA DEĞİL!
BENİ DARILTTINIZ GİDİYORUM...
HIMM! PEK İNANMIYORUM
EHM! DOĞRU ŞU DÜŞÜNDÜM DE...
GİTMEDEN ÖNCE TATLIDAN BİR DİLİM ALABİLİR MİYİM?
ZATEN KESMİŞTİM BAY OBUR!

BİR KAÇ METRE ÖTE_ DE KALENİN DİĞER KAHRAMAN_ LARININ DURUMU...
MESELA DIŞLEK BILL DİSİPLİNSİZLİK YÜZÜNDEN HAPİSTEYDİ VE BİR FAREYLE UĞRAŞIYORDU...
AL!... PİS FARE!
SPLAT
BRANDİ JİM VİSKİSİNİ YUDUM_ LUYORDU..
KUMANDAN ÇOK İŞİ VAR GİBİ GÖ_ RÜNÜYORDU
HEADQUARTERS
HAYIR! RAPORU SONRA VERİRSİN ŞİMDİ İŞİM VAR
FAKAT SONRA BÜROSU_ NA KAPANIP...
...UYKU ÇEKİYORDU...
HOR!... HORR...

YA KİT? CLARETTA İLE BERABERKEN ONU RAHAT BIRAKMAK DAHA İYİ...
!
FRANKIE BELLEVAN'IN DURUMU DAHA ZORDU... ANNIE DÖRTTABAN CANIN YÜN SARMASINA YARDIM EDİYORDU...
HEY! DAHA NE KADAR BURADA DURACAĞIM?
SUS, APTAL!
İSTEDİĞİM KADAR!.. ŞİMDİ O LANET OLASI ÇENENİ KAPAT!
AH!

KALEDE HAYAT BÖYLE DEVAM EDERKEN, CINLAO YENİ BİR MACERAYA YOL AÇIYORDU...
ŞAHİNİ NEDEN SER. BEST BIRAKIYORSUN ?
ETLERİ LEZZETLİ OLAN KUŞ SÜRÜ-SÜ GEÇİYOR...
...BENİM KÜÇÜK AR-KADAŞIM DA YEMEK YİYECEK.
HAYDİ!

VAY CANINA ! ARKADAŞIN BECERİKLİ GÖRÜNÜ_ YOR.
EH...EH
...ANİDEN...
BAK BİR KARTAL ! ŞAHİNİN ÜSTÜNE GE. LİYOR.
BUDA AŞ. KINA !

VAHŞİ HAYVANI GÖREN KÜÇÜK ŞAHİN AVCILIĞI TERKETTİ...
...VE YERE DÖNDÜ...
!!
VE DOĞRU KAFESİNDEN İÇERİ GİRDİ...
HAH...AH... NE KORKAKMIŞ MEĞER!
LANET OLASI KARTAL!.. CINLAO'NUN ŞEREFİNİ LEKELEDİ...
BUNU ÖDEYECEK

HALA ORDA CİNLAO, ÜSTÜMÜZDE.
UH! NE ŞANSSIZLIK BULUTLAR ÖRTTÜ ONU...
ÖNEMLİ DEĞİL...ATEŞ EDECEĞİM.

CRACK
CRACK
CRACK
HEY! KİM A_
TEŞ ETTİ ?
DUYDUN MU KİT ?
SİLAH SESİ...
AVLUDAN GE_
LİYOR.
?
HIMM... GİDİP BAKA_
YIM.
ALÇAK! YÜNÜMÜ BERBAT
ETTİN!...
KİM ATEŞ ETTİ BİLMEK İS_
TİYORUM... YÜNÜNÜN DE
CANI CEHENNEME!

?
?!
BANG
VAY CANINA! BU ÇİNLİYE NE OLDU ÖĞRENEBİLİR MİYİM?
EHM...
!
BİR KARTALA ATEŞ ETTİ EFENDİM.
ALLAH KAHRETSİN!
BÜTÜN KALEYİ NASIL ALARMA GEÇİREBİLİRSİN?
ÇOK ÖZÜLDİLELİM ŞELEFLİ KUMANDANIM.

BİL CANAVAL BENİM ŞAHİNİME SALDILDI !
BEN DE KAFASI-NA ATEŞ ETTİM VE...
HEY!
ORAYA BAKIN ORAYA !...

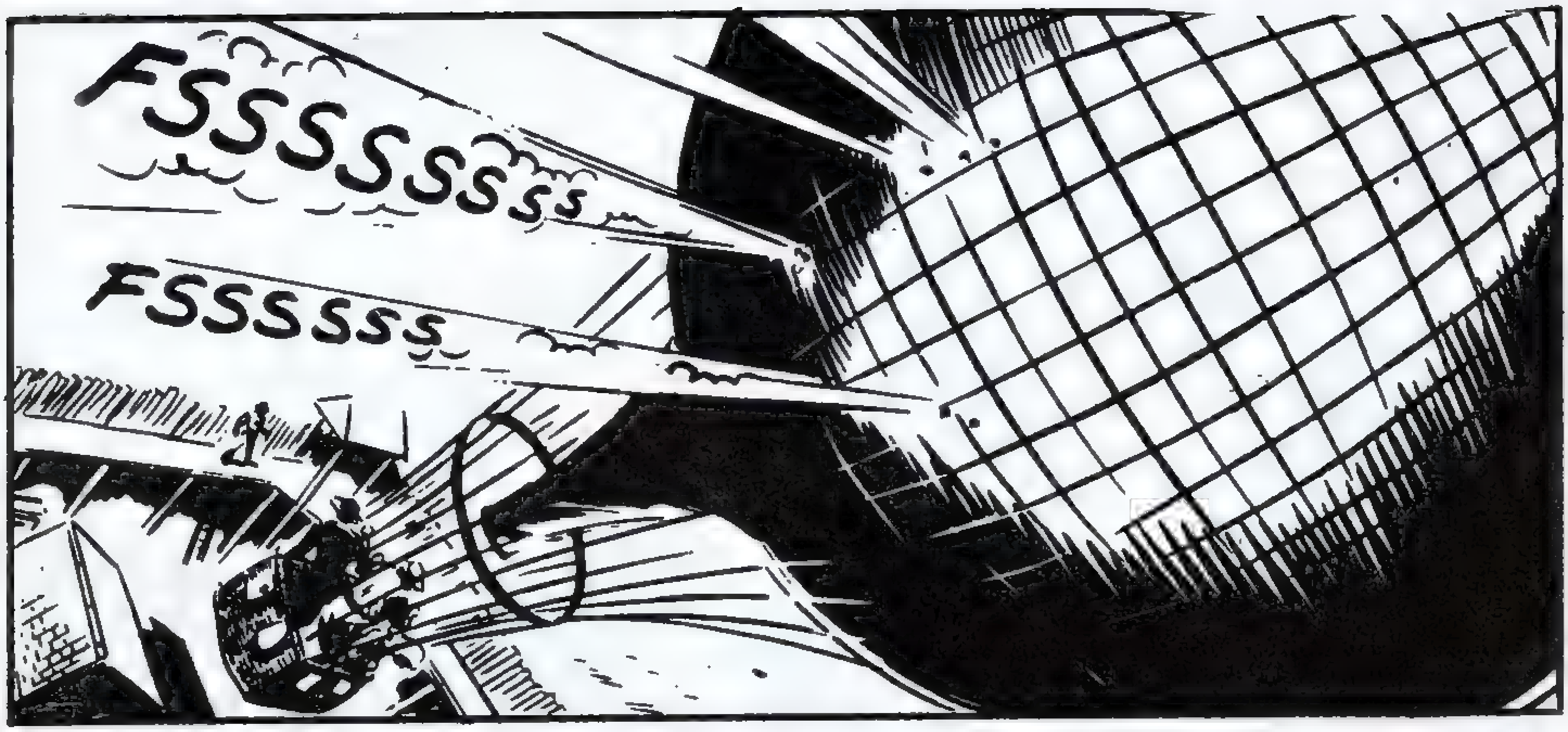
FSSSSSSSS
FSSSSSS

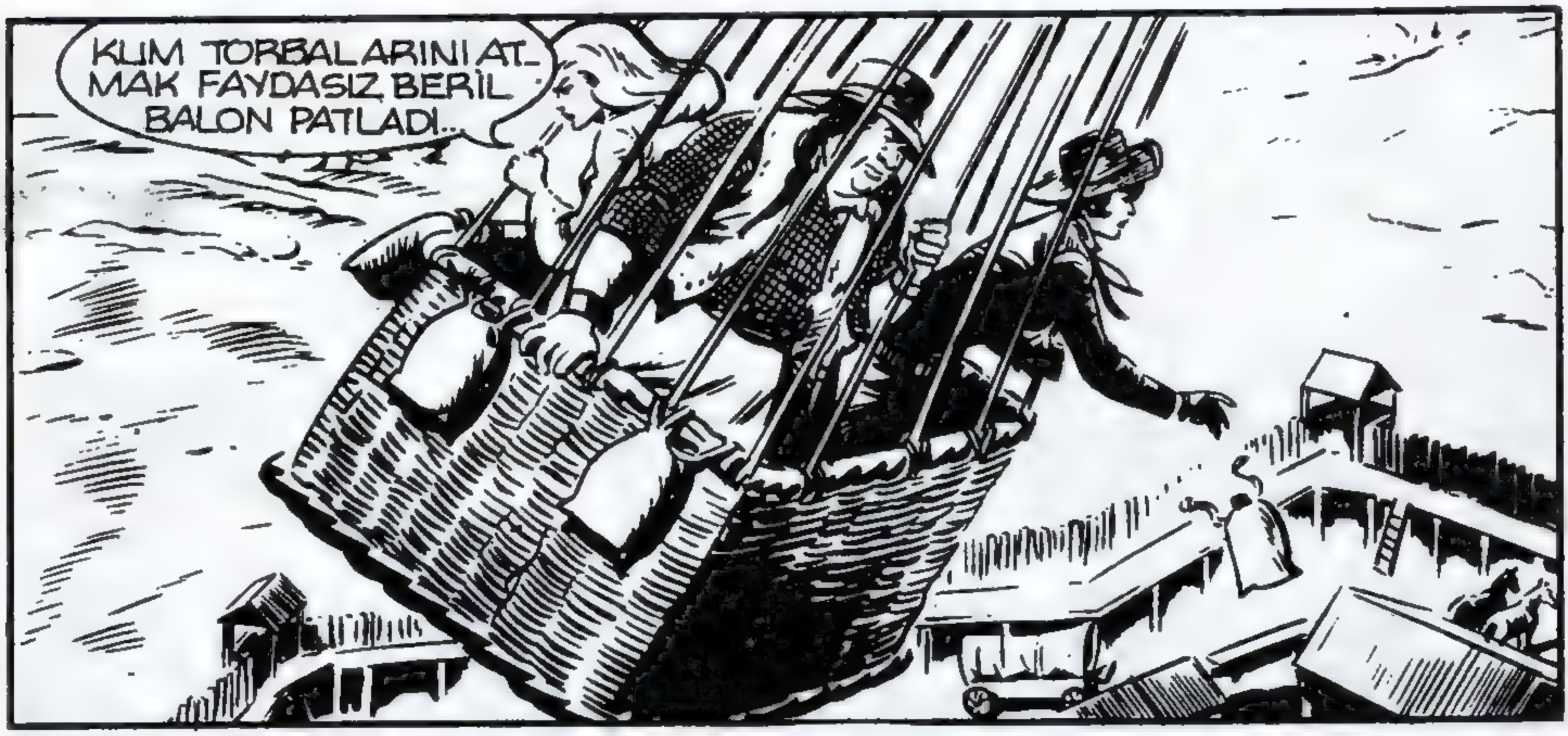
KUM TORBALARINI AT-MAK FAYDASIZ BERİL BALON PATLADI...

FAKAT... BU BİR BALON...
EVET... MASALLARDAKİ KAHRAMANLARINKİ GİBİ
İÇİNDE ÜÇ KADIN VAR...

FSSSSSS
FSSS

BAKIN! İRTİFA KAYBEDİYOR BALON DELİNMİŞ...

UH! ÖYLEYSE BASİT... CINLAO'NUN KURŞUNLARI BALONU DELDİ...

ÖYLE! SANKİ HERŞEY NORMAL! HERGÜN ÜÇ KADIN BATIDAN GELİP YERE İNİYORLAR!

BİRKAÇ DAKİKA SONRA BALON KALENİN AVLUSUNA HIZLA İNDİ...

EHM!.. BU BİRAZ TUHAF BİR KARŞILAMA OLACAK AMA YİNE DE KALEYE HOŞ GELDİNİZ!..
BEN BU KALENİN VE RANCERLERİN KUMADANIYIM...
BİR DAKİKA!
TANIŞMADAN ÖNCE BİZİM BALONU HANGİ APTALIN DELDİĞİNİ ÖĞRENMEK İSTİYORUM...

BİZİM... BİZİM AHÇI CİNLAO YAPTI.
HUM...
CİNLAO ÇOK ÜZGÜN GÖKYÜZÜNDEN GELEN GÜZEL YALATIK!
...VE YAPTIĞI KÖTÜLÜĞÜ TAMİL ETMEYE LAZI...
ŞİMDİ GÖSTERİRİM SANA LİMON SURATLI!
ŞOCK!
İŞTE OLDU!

ŞİMDİ ADALET SAĞLANDI, ARTIK TANIŞABİLİRİZ !
?
BEN BOĞA YILA- NI BABBİT...
BU BERİL...
BU DA BEL- LA... EN KÜ- ÇÜK KARDE- ŞİMİZ...
ÇOK MEMNUN OLDUM, BEN .....
BIRAKIN BİTİ- REYİM DELİ- KANLI!

TABİİ GÖKYÜZÜNDEN BURAYA NASIL DAMLADIĞIMIZI MERAK EDİYORSUNUZ... BEN DE MERAKINIZI GİDE_RECEĞİM...
NEV ORLEANS'TA OTURUYO_RUZ... BİZİ B.B.B. DİYE TANIR_LAR...
BEN BABBİT KARDEŞLER ARASINDA KUVVETİMLE TANINIRIM...
HUM...
BİRAZ ÖNCE GÖRDÜK BAYAN !
BERİL AMERİKA SINI_RININ EN İYİ Sİ_LAHŞÖRÜDÜR.
KENDİNİ GÖSTER KAR_DEŞİM...

BANG
BANG
BANG
BANG
ZIP
ZIP
ZIP
ZIP
DÖRDÜ DE TAM İSABET!
GERÇEKTEN YETENEKLİ...

KARDEŞİNİZ BELLA... O NE YAPAR?
AH! AH!
SORUYOR MUSUNUZ OĞLUM? BİRKAÇ SAAT ONUNLA KALIN...
... SONRA KARDEŞİMİN NE BİLDİĞİNİ BANA SÖYLERSİNİZ! AH! AH!
!!
PEKİ BAYAN! OLAĞANÜSTÜ KARDEŞLERSİNİZ...
...NEDEN BU BALONDA OLDUĞUNUZU SÖYLEMEDİNİZ.

GAZETELERİ OKU- MUYOR MUSU- NUZ?
MALESEF BURAYA GELEN GAZETE YOK BAYAN
BÜTÜN AMERİKA BAHSEDİYOR GÜ- NÜN HABERİ BAB- BİT KARDEŞLER SINIRI BALONLA GEÇİYOR..
NEV ORLEANS' TAN HAVAYA UÇMAYA BAŞ- LADIĞIMIZDA ...
EMNİYET MÜDÜRÜ VE VALİ DE ORADAYDI, HALKIN İÇİNDEN BİZİ UĞURLADILAR.
!
ŞİMDİ HERŞEY ŞU LANET OLASI ÇİNLİNİN YÜZÜNDEN MAHVOLDU..

BALONU TAMİR İMKANI YOK MU ?
SEPETİ KIRILDI.. BALON DELİNDİ
BALONU ŞİŞİRMEK İÇİN HİDROJENİ NEREDEN BULACAĞIZ ?
VAZGEÇMELİYİZ BOĞA YILANI. NEV ORLEANS'A DÖNELİM..
AYNI FİKİRDE DEĞİLİM !
KALKTIĞIMIZDAN 48 SAAT SONRA ORAYA DÖNERSEK HALK BİZİMLE ALAY EDER
BEKLEYELİM... BİRKAÇ GÜN YOK OLURSAK HERKES BİZDEN BAHSEDER SONUNDA FİYASKO.. MUZU DA AFFEDERLER...
BU ARADA NEREDE GİZLENECEĞİZ?
HIMM..BİR FİKRİM VAR

MEKSİKA KALE-DEN NE KADAR UZAKTA?
ATLA 6 GÜNDE GİDERSİNİZ
MEKSİKA'DA BİR TATİLE NE DERSİNİZ KAR-DEŞLERİM?
ŞAHANE FİKİR!
ÇOK GÜZEL OLUR
İYİ ÖYLEYSE BİR AY KA-DAR SINIRIN ÖBÜR YA-NINDA GİZLENİRİZ
HERKES BABBİT KARDEŞ-LER ÖLDÜ DERKEN BİZ DE MEYDANA ÇIKARIZ.
AH...AH...
BİR DAKİKA EFENDİM... PROGRAMINIZDA BİR EKSİKLİK VAR!
BURADA OLDUĞUNUZU TEKSAS'TAKİ YETKİLİ MAKAMLARA HABER VERMELİYİM
OH! HAYIR, HERŞEYİ MAH-VEDERSİNİZ

BİR DAKİKA NEDEN BU ŞEKİLDE DAVRAN_ MAK İSTİ_ YORSUNUZ?
RANCERLER KANUN KAÇAK_ LARIYLA MÜCADELE EDER_ LER SPORTMEN BAYAN_ LARLA DEĞİL!
SİZDEN VE ADAMLARINIZ_ DAN BİR AY KADAR SUS_ MANIZI İSTİYORUZ.
HUM!
DOĞRU OLMAZ AMA SUSAR_ SAK DA KİMSEYE KÖTÜ_ LÜĞÜ DOKUNMAZ HER_ HALDE...
AFERİN İHTİ_ YAR!
FAKAT..
HAYIR, DUR!
BAKIYORUM ONU TAVLA_ DINIZ KUMAN_ DAN! AH... AH...AH...

O GECE...
HEADQUA
SENİ BEKLİ_YORDUM
BU ÜÇ DELİYİ SINIRA KADAR SEN GÖTÜRECEKSİN...
EMRİNİZE UYMAYA MECBURUM KUMANDAN...
ASLINDA BU İŞİ YAP_MASAM DAHA İYİYDİ.
SENİ ANLI_YORUM.
HERNEYSE ÖNEMLİ OLAN BABBİT KARDEŞLERİ BU_RADAN UZAKLAŞTIRMAK, YOKSA BAŞIMIZA DERT OLUCAKLAR.

YARIN SABAH YOLA ÇIKARIZ.
SAĞOL,KİT
KUSURA BAKMA... HEP SENİN BAŞINI DERDE SOKARIZ!
AYNİ ANDA..
MMM... BU ARABA İŞİMİZE YARAYABİLİR.
?
NEDEN ISRARLA ARABAMA BAKIYORSUN KADIN?
ALMAK İSTİYORUM
SATILIK DEĞİL!
DOĞRU DEĞİL! BU DAKİKADAN İTİBAREN BENİM!

KİME SÖYLÜ_ YORSUN?
!
BOĞA YILANI SANA SÖYLÜYOR!
BURADAN KAÇ_ MAK DAHA İYİ!
SANA BİR HABER KADIN: ANNIE DÖRTTABANCA BO_ ĞA YILANINI UMURSA_ MIYOR
GÖRÜRÜZ!
ZAMANINDA YETİSSEM...
HEY KİT! ÇABUK GEL BENİMLE!
?

NE OLDU ?
SANA İHTİYAÇ VAR !
BU GECE KALE ÇOK HAREKETLİ OLACAK !
PEKİ / NE OLUYOR ?
BENİ TAKİP ET !
KAYBEDECEK VAKTİM YOK HEEY !
FAKAT... NE... ?!
ÇOK GÜZEL ABLA...

PİS BÜYÜCÜ!
SANA GÖSTERİRİM
SENİ PARÇALIYA-CAĞIM!
SENİ UTANMAZ SENİ!
BİNLERCE...

HAYIIIR!
VAY CANINA!
SPLAFF!
ÇOK GÜZEL BOĞA YILANI
HARİKASIN ABLA!
İŞE GİRİŞMELİYİZ FRANK!
LAF!

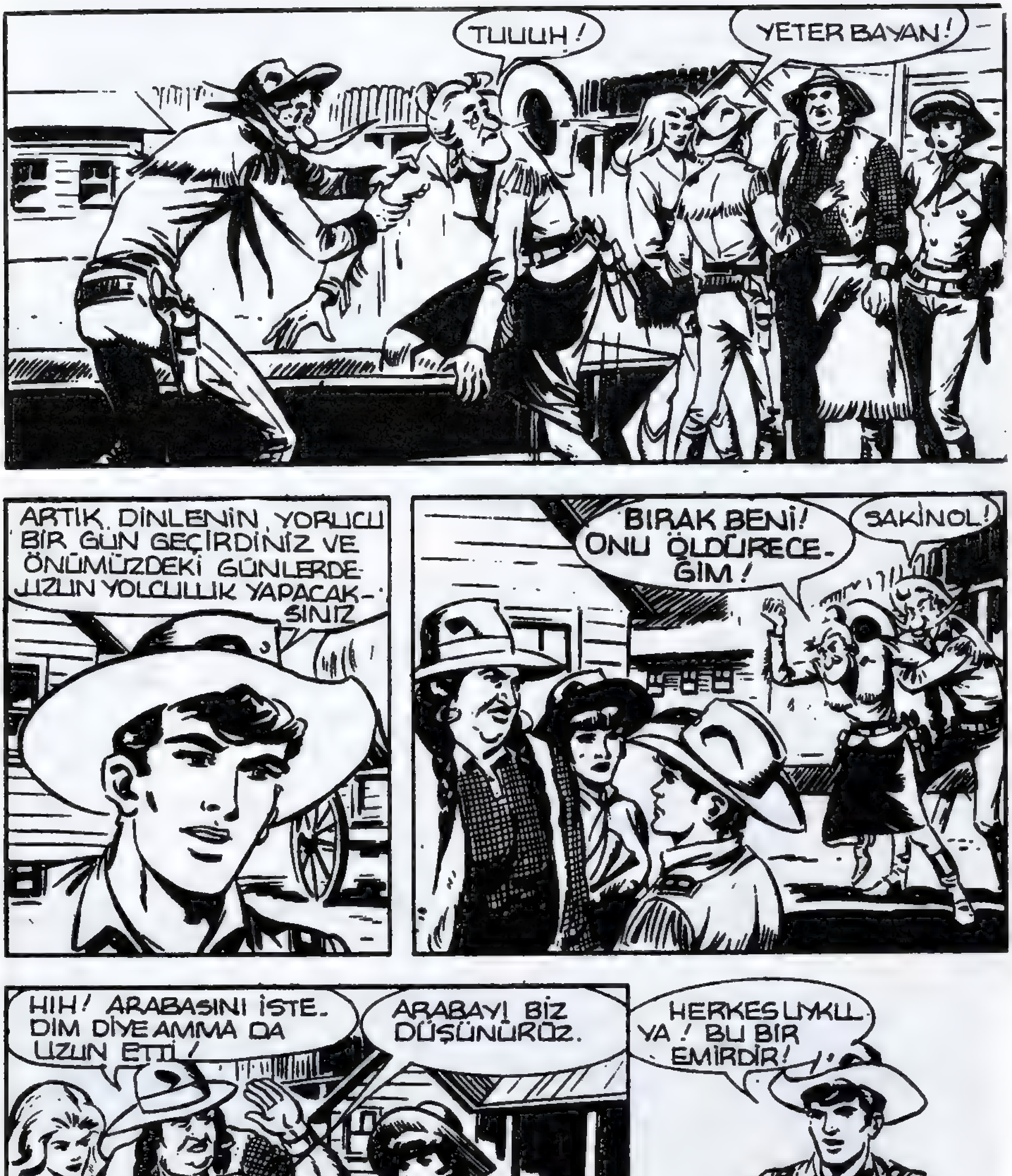
TUUUH!
YETER BAYAN!
ARTIK DİNLENİN YORUCU BİR GÜN GEÇİRDİNİZ VE ÖNÜMÜZDEKİ GÜNLERDE UZUN YOLCULUK YAPACAKSINIZ
BIRAK BENİ! ONU ÖLDÜRECEĞİM!
SAKİN OL!
HIH! ARABASINI İSTEDİM DİYE AMMA DA UZUN ETTİ!
ARABAYI BİZ DÜŞÜNÜRÜZ.
HERKES UYKUYA! BU BİR EMİRDİR!

ANNIE ÜSTÜNÜ DEĞİŞTİR! SIRILSIKLAMSIN.
GİDELİM!
İYİ!.. BİR BU ÜÇ DELİ EKSİKTİ!
MEKSİKAYA KADAR GÖTÜRECEĞİMİ DÜŞÜNDÜKÇE ÜRPERİYORUM!
ERTESİ SABAH ERKEN SAATTE...

HAYDİ YAVRULAR HOOOOP!
RANCER VE BABBİT KARDEŞLER GÜNEY-DOĞUYA, SOUTH RİVER'E DOĞRU YOL ALDILAR...
REFAKATÇİMİZE NE DERSİNİZ?
YAKIŞIKLI!
ÇİRKİN VEYA GÜZEL O ÖNEMLİ DEĞİL... BAKALIM ÇOK SORU SORACAK MI?

ÖNÜMÜZDEKİ GÜN-LERDE ANLARIZ
SUS! YAKLAŞI-YOR!
İYİ Mİ-SİNİZ?
EVET.. SAĞOL KİT...
BİR ŞEYİ ANLAMIYORUM NEDEN GİZLENMEK İÇİN MEKSİKA'YI SEÇTİ-NİZ?..
TEKSAS'TA ÇOKŞA-HANE YERLER VAR.. BU KADAR DA YORULMAZ-DINIZ...
BOŞVER KİT!

KARDEŞLERİM VE BEN SPORTMEN KADINLARIZ... HEM
...HEP MEKSİKA'YI GÖRMEK İSTEMİŞİZDİR... BU FIRSATTAN YARARLANDIK...
OKEY! NASIL İSTERSENİZ.
HAYDİ YILDIRIM İLERİ!
VAY CANINA! RANCER İŞE KARIŞMAYA BAŞLADI...
MMM! HER KELİMEYİ ÖLÇEREK KONUŞMALIYIZ.

ERTESİ GÜN...
TAZE ETE NE DERSİNİZ?
İYİ FİKİR!
?
YARDIM İSTER MİSİN BERİL?
HAYIR! İSTEMEM.

VAYCANINA BU KIZ ÇOK YÜREKLİ!
CRACK
MUUU
CRACK
MUUU
MUUU
MU

ÇOK İYİ BERİL...
ŞAHANE!
?
CRACK
CRACK
HEY! NEDEN ATEŞE DEVAM EDİYORSUN BİRİSİNİ VURDUN YA!
CRACK
CRACK
ÜÇ BİZON YERE DEVRİLMİŞTİ...
YETER! YETER!

VER ONU APTAL!
NASIL YAPARSIN BUNU TÜFEĞİMİ GERİ VER?
NEDEN BİZONLARI KATLEDİYORSUNUZ? BÖYLE ŞEY OLMAZ!
NE OLUYORSUNUZ KİT? BUNLARIN KO-RUYUSU MU?
BEN DE ÖLDÜRÜRÜM AMA İHTİYAÇ İÇİN
SADİST ZEVKLERİM İÇİN DEĞİL! SİZ NE Bİ-ÇİM KADINSINIZ?

KAVGA ETMEK TEN VAZGEÇİN
VAY CANINA ! FAZLA UZAT_ MADINIZ MI KİT ?
HAYIR, HİÇ SAN_ MIYORUM.
SADECE BİR KADININ NASIL BÖYLE DUYGUSUZ OLABİLDİĞİNE ŞAŞIYO_ RUM.
SİZ DE DURMADAN SÖYLENİYORSUNUZ RANCER !
MMM... SİZ NASİHATTEN ANLAMAZSINIZ !

YOLA ÇIKTILAR... GÜNEYDEKİ YÜKSEK KAYALIKLARA DOĞRU İLERLİYOR-LARDI...
ACABA BU BABBİT KAR-DEŞLER KİMDİR?
ÜÇ DELİ! BUNDAN EMİNİM.
HERNEYSE! BANA NE, SINIRI GEÇER GEÇMEZ BU ÜÇ PATATESTEN KUR-TULACAĞIM!
FAKAT HAREKET TARZ-LARINDA BİR KÖTÜLÜK VAR!

DAHA SONRA...
DUR!
NE OLUYOR ?
PEK İYİ DEĞİL! MALESEF
BİRAZ AÇIKLAR MI-SIN KİT?
ŞU TEPELERE BAKIN!
DUMAN... DUMAN GÖ-RÜYORUM!
ÖYLE AMA ÖZEL BİR DUMAN BU!

BUNLAR APAÇİLERİN İŞARETLERİ...
KIZILDERİLİLERİ Mİ ? PUAH! VAHŞİLERDEN KORKMAYIZ!
KÖTÜ!
BU BÖLGEDE KÜÇÜK ÇE- TELER VARDIR. GEÇEN YOLCULARA SALDIRIR- LAR.
KENDİMİZİ KORUYABİLİRİZ
HİÇ MÜNA- KAŞA YOK!
KUMANDAN SİZİ SAG SALİM SINIRA GÖ- TÜRMEMİ EMRETTİ... TEHLİKEYE GİRMEK İSTEMEM

BÜTÜN TEHLİKE ORADAKİ KANYONDA
ÖNCE BEN GİDE-CEĞİM...
EĞER YOL SERBESTSE İKİ EL ATEŞ EDERİM.
İŞARET VERENE KADAR KIPIRDA-MAYIN.
BİZ ONLARDAN KORKMAYIZ KİT.

BIRAK SENİNLE GELELİM...
APTAL!
BU ÜÇ SALAK KADIN APAÇİLERİ BİZON SÜRÜSÜ ZANNETTİ HERHALDE
DOĞRUSU BUNLARIN APAÇİLERİN KARŞISINDAKİ HALLERİNİ GÖRMEK İSTERDİM!
200 METRE YUKARIDA...

ARABANIN REFA_ KATÇISI ASKER KEŞFE GELİYOR...
BIRAKALIM GEÇSİN...
..VE ARABA DA GELSİN!
HIMM!.. HERŞEY YO_ LUNDA GİBİ...
GENE KIZILDERİLİLERE GÜVEN OLMUYOR, BUN_ LAR PROFÖSYONEL!

BİRAZ SONRA KİT KANYONDAN ÇIKTI...
VE SİLAHINI ATEŞLEDİ...
KA-POW
TAMAM... HAYDİ GİDELİM!
KA-POW!
HAYDİ ATLARIM! YÜRÜYÜN!...

ŞİMDİ KADINLAR GELİYOR...
AŞAĞIDA BEKLEYELİM
O SIRADA KANYONUN ÖBÜR YANINDA...
UF! NE SIKICI BİR YOLCULUK!
TEK İYİ TARAFI BELLA BABBİT'İN GÜZELLİĞİ
NEYSE ONU DÜŞÜN-
MEMELİYİM! CLARET-
TA GÖZÜMÜ OYAR
BANG
SİLAH SESLERİ KAN-
YONDAN GELİYOR...
BANÇ
BANG

HAYDİ !
RÜZGAR GİBİ KOŞ
BU NE İŞ BÖYLE?
ARABAYA SALDIR-
MAK İÇİN BE-
Nİ GEÇİRDİ-
LER.
O ÜÇ ZAVALLI!...
BARİ ZAMANINDA
YETİŞSEM!
BANG!
BANG
BANG
BANG

AH! ATEŞ KESİLDİ!
BU VAHŞİLER HEPSİNİ ÖLDÜRDÜLER GALİBA, KENDİMİ HİÇ AFFETMİYECEĞİM!
İŞTE ARABA...?! AMA...?
EN NİHAYET KURTARICIMIZ DA GELDİ!
FAKAT BURADA NE OLDU BÖYLE? 3 CESET...
İŞTE ÜÇ CESET KİT... BİR KAÇ SANİYEDE OLDU...

DAHA KANYONA YENİ GİRMİŞTİK, MAYMUNLAR GİBİ BAĞIRARAK ÜSTÜ_ MÜZE SALDIRDILAR...
BİR ANDA BERİL SİLAHIYLA ENSESİNE ATEŞ ETTİ...
BELLA DA KARNINDAN-VURDU...
BEN DE ÜÇÜNCÜSÜ İÇİN BUNU KULLANDIM.
KIZILDERİLİLER ÖLÜLERİN KAFATASINI YÜ_ ZERMİŞ, NERDEYSE BEN DE AYNI ŞEYİ YAPACAĞIM

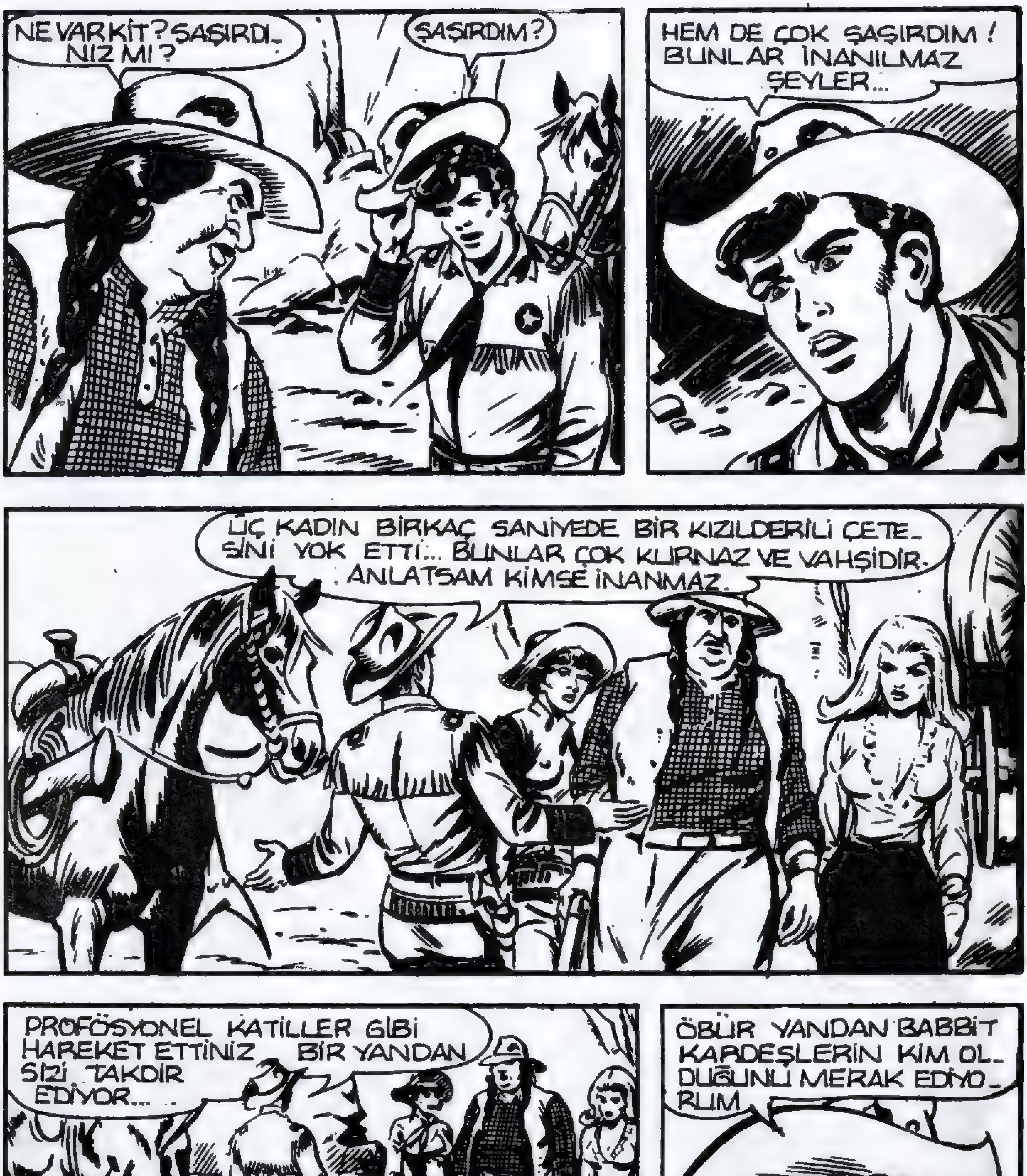
NE VAR KİT? ŞAŞIRDI-NIZ MI?
ŞAŞIRDIM?
HEM DE ÇOK ŞAŞIRDIM! BUNLAR İNANILMAZ ŞEYLER...
ÜÇ KADIN BİRKAÇ SANİYEDE BİR KIZILDERİLİ ÇETE-SİNİ YOK ETTİ... BUNLAR ÇOK KURNAZ VE VAHŞİDİR. ANLATSAM KİMSE İNANMAZ.
PROFÖSYONEL KATİLLER GİBİ HAREKET ETTİNİZ. BİR YANDAN SİZİ TAKDİR EDİYOR...
ÖBÜR YANDAN BABBİT KARDEŞLERİN KİM OL-DUĞUNU MERAK EDİYO-RUM

DOĞRUSU GURURUM DA İNCİNDİ!
...BUGÜN APTAL MEVKİİNE DÜŞ-TÜM!
ÇÜNKÜ SORUYORUM: SİZ Mİ BENİ, BEN Mİ SİZİ KORUYORUM
AH! AH!
ALDIRMAYIN KİT! HER-ŞEY YOLUNDA GİTTİ...
ŞİMDİ HAREKETE GEÇELİM, BEN BUNLARI GÖMEYİM, SİZ YO-LA DEVAM EDİN SOUTH Rİ-VER'DE BULUŞURUZ.

AYNI GÜN ÖĞLENDEN SONRA NEHİR KIYISINDA...
DUYDUN MU BOĞA YILANI? PROFÖSYONEL KATİL DEDİ!
HIMM... FAZLA DÜŞÜNÜYOR!
BU GECE UYURKEN ONU VURURUM...
HAYIR! MEKSİKA YOLUNU SADECE O BİLİYOR...
ONU ŞİMDİDEN YOK EDEMEYİZ.
BELLA! BİZİM DELİKANLIYI İDARE ETMEYE ÇALIŞ
EVET ABLA
BANA BIRAK.

EHM! NE YAPIYOR-SUNUZ?
BANYO... ÇOK SICAK, BİRAZ SERİN-LEMEK İSTİYO-RUM
AH! NE GÜZEL!
SİZ DE GELİN KİT!
HAYIR.
AZ SONRA...
KİT! ELİNİZİ UZA-TIR MISINIZ?

KAYMAKTAN KORKUYORUM·
OKEY! KO-LUNUZU VE-RİN
TANRIM! NE GÜZEL KIZ...
DAHA SONRA...
NİHAYET DÖN-DÜNÜZ! BEN DE MERAK ETMİŞTİM...
ATEŞİN YANINA OTU-RUN ÇOCUKLAR...BE-RİL BİR TAVŞAN YA-KALADI...

BUT İSTERMİSİN KİT ?
SAĞOL !
HEY ! BİRBİRİNİZE "SEN" Mİ DİYORSUNUZ
BİZ...
AH ! AH . NEHİRDE NEDEN O KADAR KALDIĞINIZI ANLADIM !
AH ! AH !
AH ! AH !
YARIM SAAT SONRA..
BEN YATIYORUM. İYİ GECELER.

BU SERÜVENİN DEVAMINI 15 GÜN SONRA HEYECANLA İZLEYECEKSİNİZ.

HAYALETLER ŞEHRİNDEKİ DÜELLO

KİT TAYLOR - No: 20 - 50 Lira - Onbeş Günde Bir Çıkar - Sahibi ve Yazı İşleri Müdürü: Erdoğan EGELİ - İdare ve Basıldığı Yer: Ceylan Yayınları Matbaası - Cağaloğlu, Tasvir Sok. No.1 -İstanbul Tel: 20 80 90 - Bu mecmuanın Türkiye'de neşir hakkı munhasıran Opera Mundi Firması tarafından Ceylan Yayınları Müessesesine verilmiştir. - Dağıtım: Hürriyet Holding A.Ş. Tel: 28 50 20 - Son Baskı Tarihi: 15 Nisan 1982

HER ONBEŞ GÜNDE BİR
VAHŞİ BATININ
HEYECANINI YAŞAYIN!.
TEKS'LE BİRLİKTE...

Yeni Teks
Bir CEYLAN
Yayınıdır.